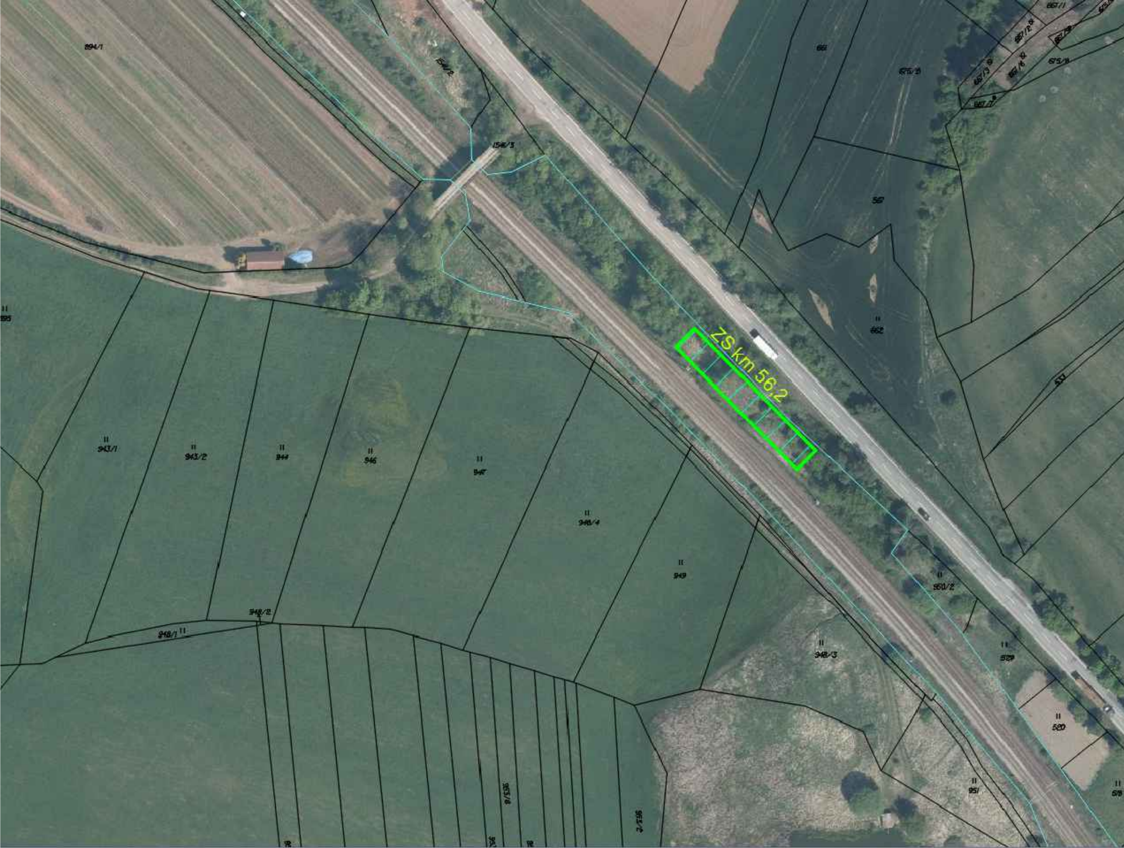
ZS km 56,2
894/1
1541/2
1541/3
661
675/5
667/1
667/12
667/13
667/16
667/7
675/8
567
662
537
595
943/1
943/2
944
946
947
948/4
949
948/2
948/1
550/2
948/3
539
520
951
518
953/8
953/2

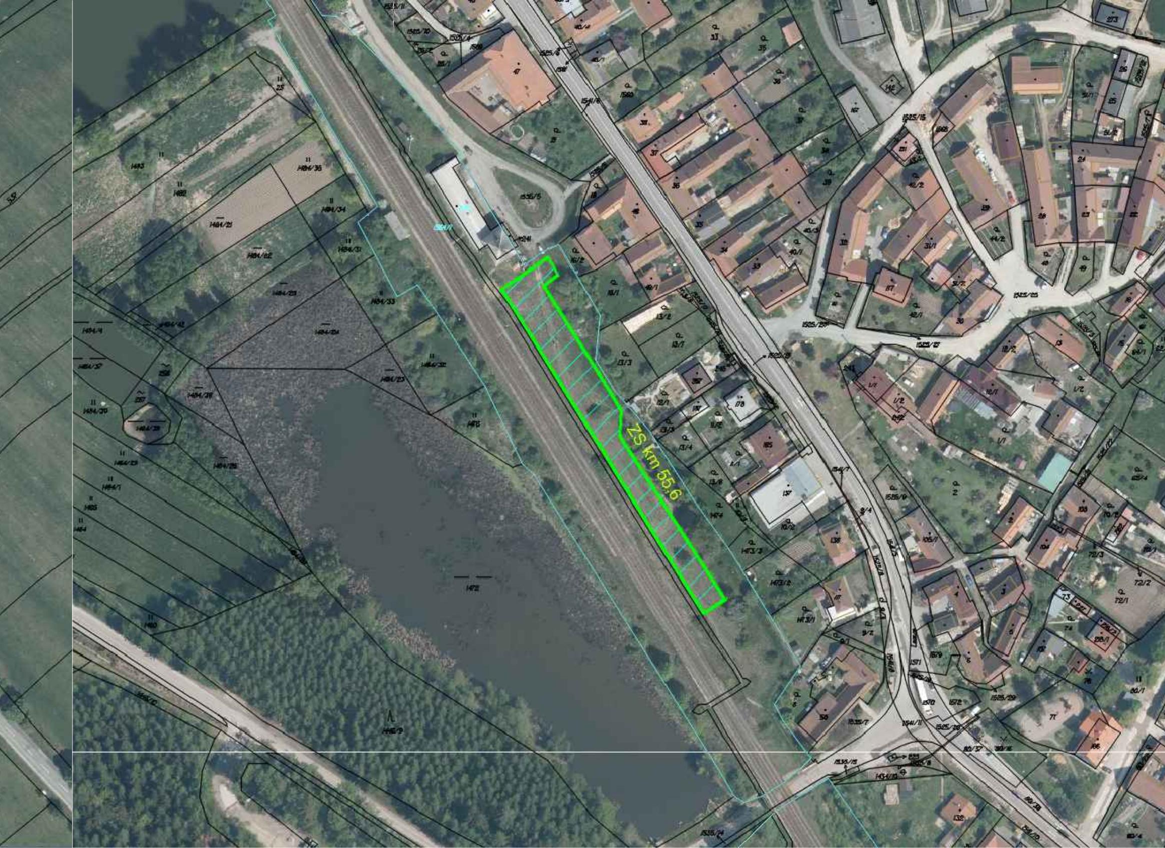
ZS km 55,6
1535/5
1541/8
1541/7
1541/11
1535/7
1535/15
1535/14
1434/10
1535/13
1525/15
1525/25
1525/27
1525/29
1525/30
1525/19
1525/12
1484/36
1484/34
1484/31
1484/33
1484/32
1484/25
1484/24
1484/23
1484/22
1484/21
1484/20
1484/28
1484/26
1484/19
1484/1
1484/12
1484/4
1483
1482
1485
1484
1480
1472
1476
1474
1473/1
1473/2
1473/3
1446/3
1560
1566
1571
1570
1572
1579
25
41
37
38
36
35
34
33
16/1
16/2
13/1
13/2
13/3
13/4
13/5
12/1
11/2
10/2
137
138
165
178
117
105/1
108
104
106
72/1
72/2
72/3
80/1
80/37
50
31/1
32
42/1
42/2
44/2
30
28
23
22
21
16/1
1/1
1/2
1/7
2
3
4
5
6
8
9/1
9/2
71
74
166
132
10/1
13
15
16

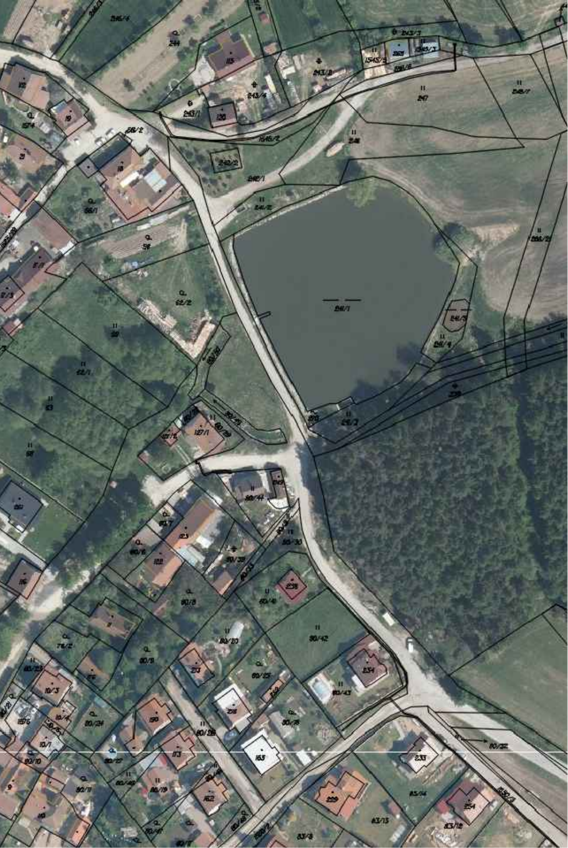
246/4
244
243/3
1545/3
115
243/2
247
246/7
243/4
243/1
120
1545/2
246
240/2
241/1
241/2
241/3
241/4
238
270
56/1
56
62/2
62/1
63
65
127/1
80/44
80/30
80/33
80/41
236
80/42
80/20
80/9
80/43
233
254

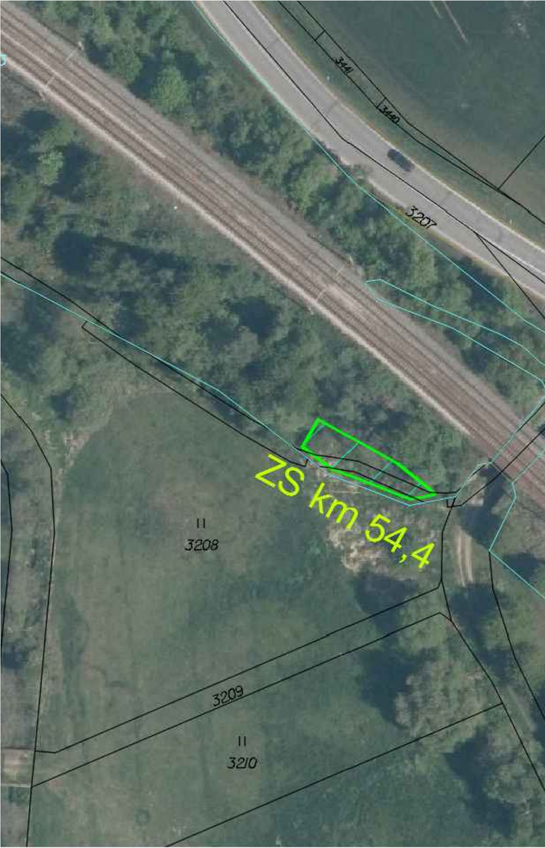
3441
3440
3207
ZS km 54,4
II
3208
3209
II
3210

3429
3428
3213

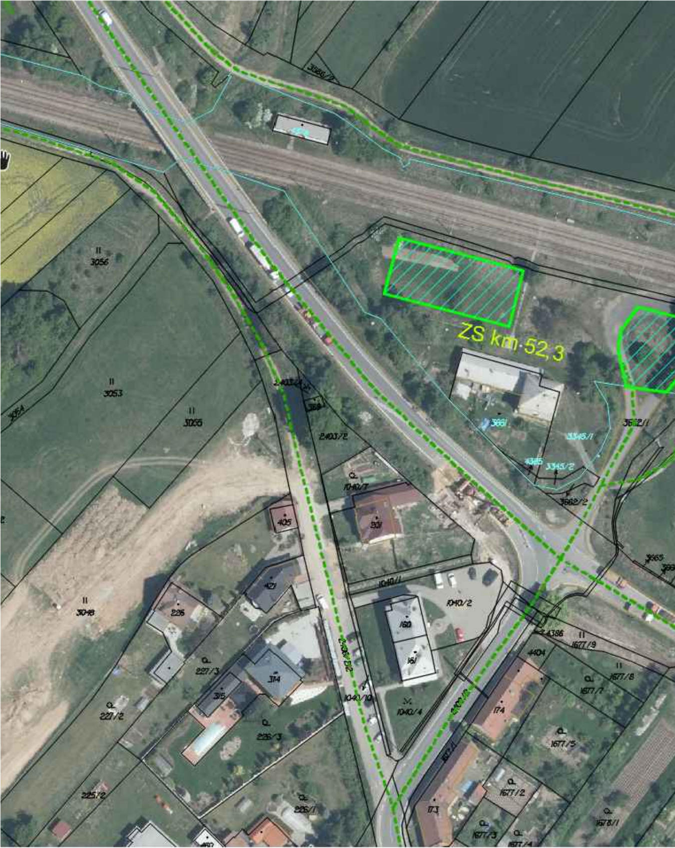
ZS km 52,3
3386/2
3056
3053
3055
3054
3048
2403/2
3661
3345/1
3345/2
3662/1
3662/2
4385
3665
1040/7
1040/1
1040/2
1040/10
1040/4
405
301
421
226
227/3
221/2
226/3
225/2
226/1
314
315
160
161
174
173
4386
4404
1677/9
1677/8
1677/7
1677/5
1677/2
1677/3
1677/4
1678/1

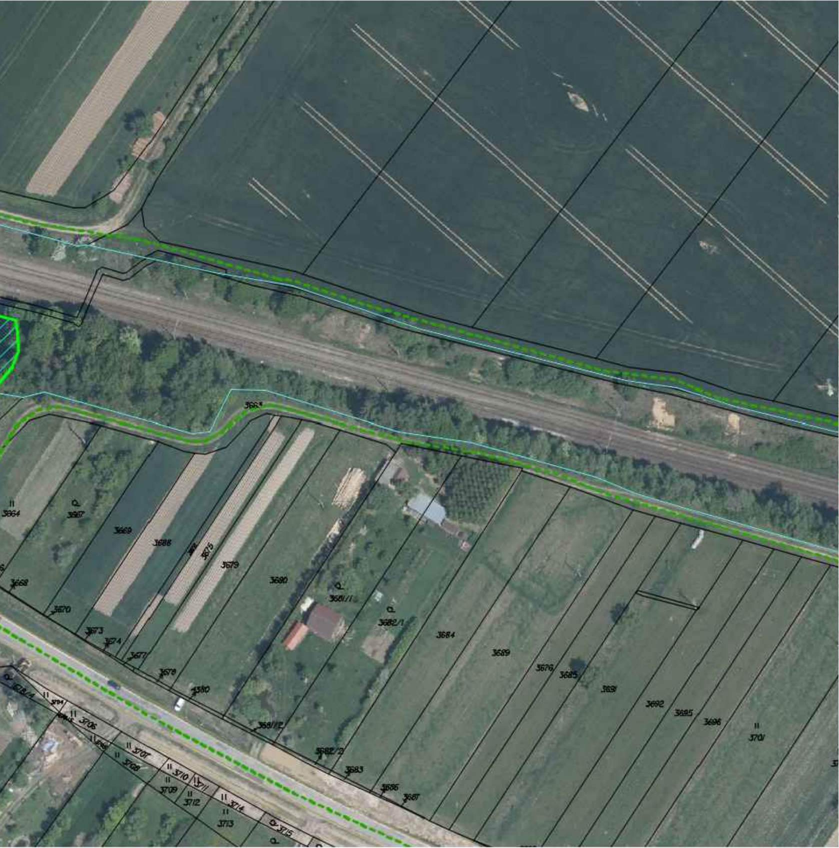
3663
3664
3667
3669
3688
3675
3679
3680
3681/1
3682/1
3668
3670
3673
3674
3677
3678
3680
3681/2
3682/2
3683
3686
3687
3684
3689
3676
3685
3691
3692
3695
3696
3701
3706
3707
3708
3709
3710
3711
3712
3713
3714
3715

ŽS
Křižanov
Křižanov
32
ých prvků je tedy p

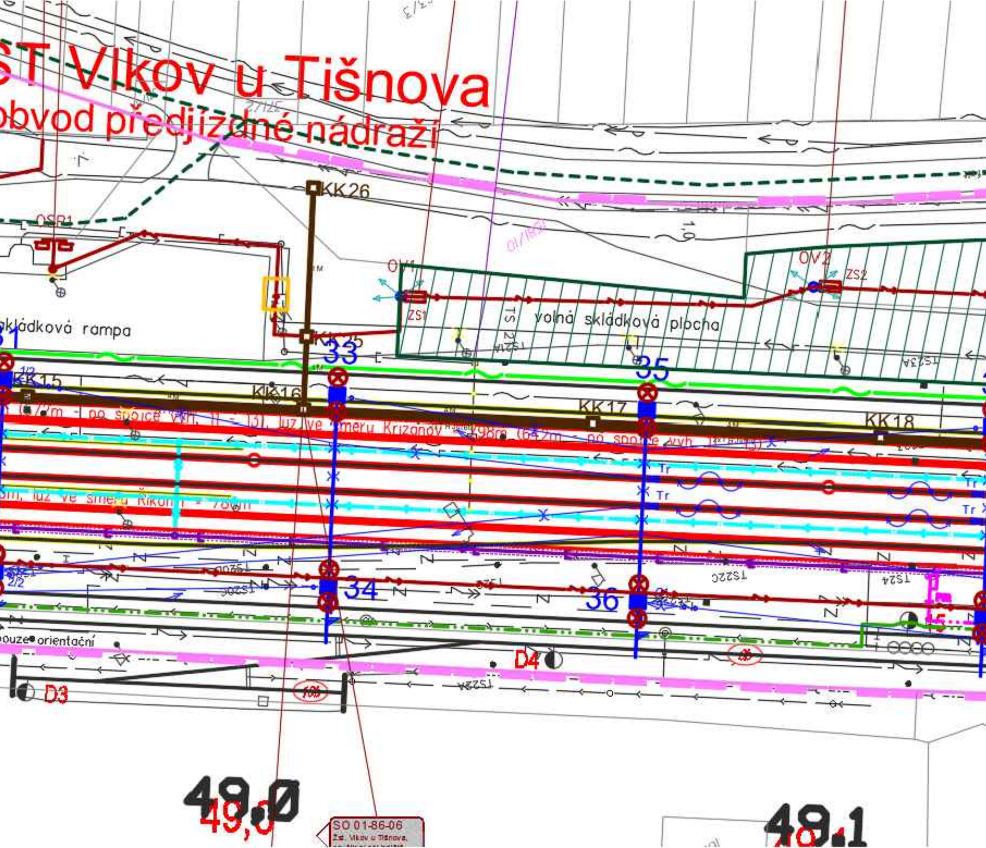
ST Vlkov u Tišnova
obvod předjízdné nádraží
KK26
OSR1
OV1
OV2
ZS1
ZS2
TS 21
volná skládková plocha
skládková rampa
KK25
33
35
KK15
KK16
KK17
KK18
1/2
2/2
Tr
34
36
TS22C
TS24
TS22A
TS23A
D3
D4
pouze orientační
49,0
49,1
SO 01-86-06
Žst. Vlkov u Tišnova,

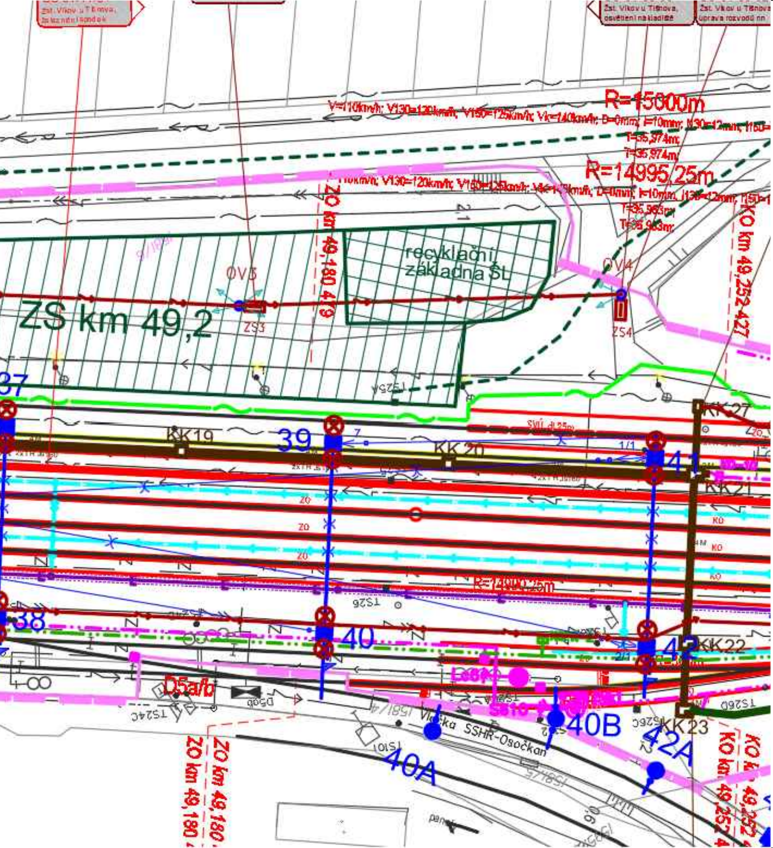
Žst. Vlkov u Tišnova, železniční spodek
Žst. Vlkov u Tišnova, osvětlení nákladiště
Žst. Vlkov u Tišnova, úprava rozvodů nn
R=15000m
V=110km/h; V130=120km/h; V150=125km/h; Vk=140km/h; D=0mm; I=10mm; I130=12mm; I150=
T=35,974m
T=35,974m
R=14995,25m
110km/h; V130=120km/h; V150=125km/h; Vk=145km/h; D=0mm; I=10mm; I130=12mm; I150=
T=35,963m
T=35,963m
ZO km 49,180 479
KO km 49,252 427
recyklační základna ŠL
OV3
OV4
ZS km 49,2
ZS3
ZS4
37
38
39
40
41
42
40A
40B
42A
KK19
KK20
KK21
KK22
KK23
KK27
ZO
KO
R=14995,25m
D5a/b
Vlečka SSHR-Osočkan
ZO km 49,180
KO km 49,252

Ministerstvo dopravy
Státní fond dopravní infrastruktury

Jiná ověření:

Paré:

Orientační schéma:

ŽST Křižanov
ZAST Ořechov
ZAST Osová Bitýška
ZAST Vlkov u Tišnova
ŽST Vlkov u Tišnova

Razítko oprávněné osoby:

Podpis: Datum:

Revize:	Datum:	Popis:	Kontroloval:
P01	02.02.2022	Odevzdání dokumentace po připomínkách	Ing. Petr Rotschein
001	06.02.2023	Aktualizace ZOV dle požadavku KORDIS	

Stavebník/Investor:	**Správa železnic, státní organizace**
Adresa:	Dlážděná 1003/7, 110 00 Praha 1
Zástupce investora:	Stavební správa východ
Adresa:	Nerudova 1, 779 00 Olomouc

SPRÁVA ŽELEZNIC

Zhotovitel díla:	**SUDOP BRNO, spol. s r.o.**
Adresa:	Kounicova 26, 611 36 Brno
Kontakt:	T: +420 972 625 804 E: sudop@sudop-brno.cz
Zhotovitel objektu:	**SUDOP BRNO, spol. s r.o.**
Adresa:	Kounicova 26, 611 36 Brno
Kontakt:	T: +420 972 625 804 E: sudop@sudop-brno.cz

SUDOP BRNO

Hlavní projektant (HIP): Ing. Jiří Pelc
Specialista: Ing. Petr Rotschein

Název stavby/akce:	**Rekonstrukce traťového úseku Vlkov u Tišnova (mimo) - Křižanov (mimo)**	Označení investora: S621600233 Označení zhotovitele: 21043-03-0522	
Název části:	Koleje	Označení části:	B
Název objektu/dílčí části:	**Zásady organizace výstavby**	Označení objektu/komplexu:	**B.8**
Název přílohy: Název dílčí části přílohy:	Výkresy - situace ploch ZS	Číslo přílohy:	**B.8.2**
Odpovědný projektant: Ing. Josef Ferenc	Zpracovatel přílohy: Ing. Josef Ferenc	Měřítko: -- Formáty: 13 x A4	Stupeň dokumentace: **PDPS**
Kraj: Vysočina	Katastrální území: Vlkov u Osové Bítýšky, Osová, Osová Bítýška, Ořechov u Křižanova Sviny u Křižanova, Kozlov u Křižanova	TUDU: 203114 Vlkov u Tišnova - Křižanov	**Smluvní datum zpracování:** **30.06.2022**

Označení investora:: S621600233 *Stupeň dokumentace:* _DSPX *Část:* _B_8XX *Objekt:* _B_8.2XXX *Podobjekt:* _XX *Příloha:* _B_8.2 *Revize:* _P01

Prostor pro další informace